

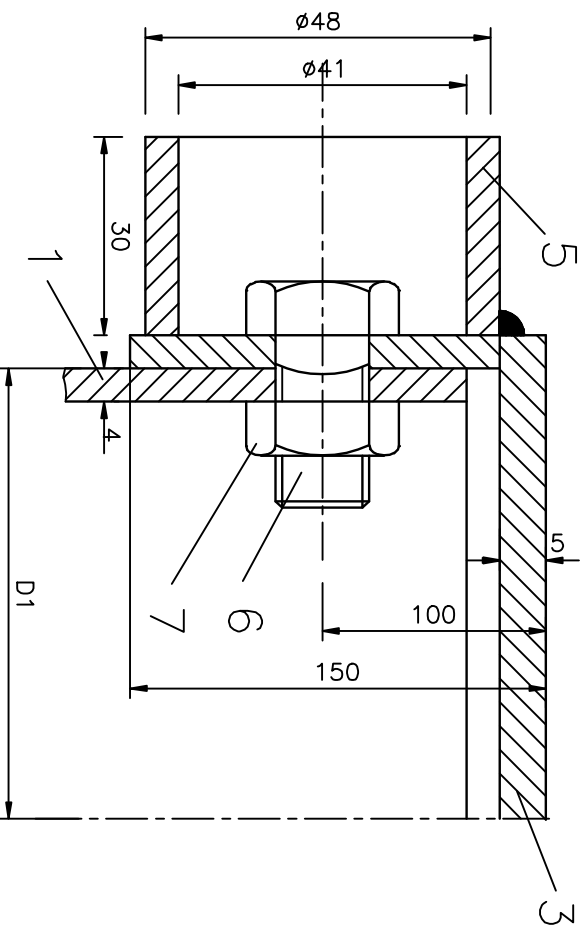

DETALIU A



NOTA:

- Protectoarele, respectiv gaurile pentru suruburi, se vor executa echidistant în capac. Piulițele se sudează după montaj.
- Pe tub și capac se trasează un semn de poziție.
- Cotele sunt conform plan C-TE-121-EC-TCl-DE-17-01 (PL-17)

- Domeniul de verificare conform HGR 925/1995 pentru aprobarea Regulamentului de verificare și expertizare tehnică de calitate a protecțiilor, a executiei lucrărilor și construcțiilor, este A2.

01	18.06.2015	Emis pentru aprobare	Ing. C. Toma	Ing. C. Toma	Ing. C. Georgescu	Ing. Gh. Apopei			
Rev.	Data	Descriere	Desenat	Proiectat	Verificat	Aprobat			
Beneficiar:			Proiectant:  S.C. EXPERT SERV S.R.L. PLOIESTI PROIECTARE SI INGINERIE TEHNOLOGICA IN PETROL SI GAZE Nr. Inreg. Reg. Com: 129/2794/1994; CUI: R06484589						
Titlul Proiectului:			Denumire Planșă: Nr. Proiect ExpertServ: TE 121/2015 MONTAJ TUB PROTECTOR LA ROBINET DE SECTIONARE - DETALIU "A"						
Cod document			Faza	Format	Scara	Nr. desen	Rev.		
C-TE-121-EC-TCl-DE-13-01			PT+CS+DE	A4	1:	PL-13	01		

conpet S.A.

Titlul Proiectului:
 MONTAJ TUB PROTECTOR LA ROBINET DE
 SECTIONARE - DETALIU "A"